Sebahagian penginapan BSK Transit

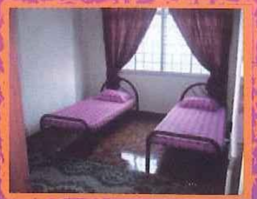

Keratan Akhbar

Kemudahan transit bantu kes syariah

BSK Transit permudah ibu tunggal hadiri perbicaraan

BSK Transit sedia khidmat penginapan sementara

Justice for single moms

Defaulters beware

Perkhidmatan Yang Disediakan

- Pembiayaan kos perbelanjaan pengangkutan;
- Makan minum; dan/atau
- Penginapan

Kelayakan Pemohon

- pemohon beragama Islam;
- merupakan pihak/saksi di dalam prosiding di Mahkamah Syariah Wilayah-wilayah Persekutuan;
- tinggal di luar kawasan Lembah Klang/Putrajaya/Labuan; dan
- tidak berkemampuan.

Tatacara Permohonan

- Permohonan hendaklah dikemukakan kepada Pegawai BSK dengan mengemukakan dokumen berikut:
  (a) borang permohonan BSK Transit;
  (b) salinan kad pengenalan pemohon;
  (c) salinan notis kehadiran dan/atau notis tangguhan dari Mahkamah;
  (d) salinan slip gaji (sekiranya ada); dan
  (e) salinan muka depan buku akaun.
- Permohonan hendaklah dibuat 30 hari sebelum prosiding
- Pembatalan penggunaan BSK Transit hendaklah 3 hari sebelum prosiding.

BAHAGIAN SOKONGAN KELUARGA
JABATAN KEHAKIMAN SYARIAH MALAYSIA
Aras 2-4, Blok D7, Kompleks D
Pusat Pentadbiran Kerajaan Persekutuan, 62677 PUTRAJAYA

NO.TEL : 03-88864800/EXT 4940 NO.FAKS: 03-88895853

www.jksm.gov.my

JABATAN PERDANA MENTERI

Kos hadir bicara percuma

BSK Transit bantu golongan tak mampu elak kes Mahkamah Syariah tertangguh

'Catching' men who weasel out

JKSM sasar selesai 28 kes

BSK Transit penginapan ibu tunggal hadir bicara Mahkamah Syariah

BSK TRANSIT

JKSM
SYARIAH ASAS KEADILAN

JABATAN KEHAKIMAN SYARIAH MALAYSIA

BSK Transit

Merupakan suatu perkhidmatan penginapan, pengangkutan dan makan minum secara percuma kepada mana-mana pihak yang menghadiri prosiding kes mal di Mahkamah Syariah Wilayah Persekutuan. Keutamaan juga diberikan kepada pihak-pihak yang tidak berkemampuan dan tinggal berjauhan daripada Mahkamah Syariah termasuklah saksi-saksi Mahkamah dan pihak-pihak yang mempunyai kes di mana-mana tribunal.

Objektif

- **Menjamin kehadiran** pihak-pihak di Mahkamah Syariah Wilayah-wilayah Persekutuan;
- **Melicinkan perjalan** kes Mahkamah;
- **Mengurangkan beban kewangan** berulang alik ke Mahkamah;
- **Melindungi keselamatan** pihak-pihak terutamanya ibu tunggal, wanita dan anak-anak yang bermusafir; dan
- Pihak-pihak berasa **lebih tenang dan selesa** untuk menghadiri prosiding

Fungsi BSK Transit

- Menyediakan penempatan penginapan (BSK TRANSIT) kepada ibu-ibu tunggal dan pihak-pihak yang tidak berkemampuan semasa menghadiri perbicaraan di Mahkamah Syariah;
- Melaksanakan peranan tolong menolong saudara seagama terutamanya kepada yang tidak berkemampuan seperti yang disarankan oleh Allah SWT melalui Al-Quran dalam Surah Al-Maidah, ayat 2 yang bermaksud:

  "Dan tolong-menolonglah antara kamu atas kebaikan dan ketaqwaan dan janganlah kamu tolong-menolong atas kejahatan dan permusuhan."

- Menjamin kehadiran pihak-pihak di Mahkamah Syariah dalam prosiding atau perbicaraan di mana berlaku sesetengah kes terpaksa ditangguhkan kerana ketidakhadiran pihak-pihak akibat masalah jarak perjalanan dan kos dari tempat mereka ke mahkamah;
- Dengan adanya kemudahan penginapan tersebut, sedikit sebanyak dapat melindungi keselamatan pihak-pihak khususnya ibu-ibu tunggal yang terpaksa hadir ke mahkamah dengan tanpa ditemani oleh sesiapa untuk memastikan haknya terbela dan dapat ditegakkan;
- Mempercepatkan lagi proses perbicaraan dan seterusnya dapat mengurangkan bilangan kes-kes yang tertangguh di mahkamah akibat ketidakhadiran pihak-pihak atas alasan jarak perjalanan ke mahkamah jauh dari tempat tinggal; dan
- Pihak-pihak yang hadir ke mahkamah akan merasa lebih selesa dan tenang dalam menghadiri perbicaraan di mahkamah kerana persediaan yang lebih awal dari segi tempat penginapan telah disediakan.

Direktori
Bahagian Sokongan Keluarga
Seksyen negeri seluruh Malaysia

BAHAGIAN SOKONGAN KELUARGA
JABATAN KEHAKIMAN SYARIAH MALAYSIA
Aras 2-4, Blok D7, Kompleks D
Pusat Pentadbiran Kerajaan Persekutuan
62677 PUTRAJAYA
NO.TEL : 03-88864800/EXT 4940 NO.FAKS: 03-88895853

KUALA LUMPUR
Mahkamah Syariah Wilayah Persekutuan Kuala Lumpur
Kompleks Mahkamah Syariah Wilayah Persekutuan
No 71, Jln Sri Hartamas 1, Tmn Sri Hartamas
50676, KUALA LUMPUR
NO.TEL : 03-6205 7000/7306 NO.FAKS:03-6205 7900

SELANGOR
Jabatan Kehakiman Syariah Negeri Selangor (JAKESS)
Persiaran Masjid, Seksyen 5
40000, Shah Alam, SELANGOR
NO.TEL : 03-5519 1293/1291 NO.FAKS: 03-5510 5620

NEGERI SEMBILAN
Jabatan Kehakiman Syariah Negeri Sembilan
Beg Berkunci 30 Jalan Dato' Hamzah
70000 Seremban, NEGERI SEMBILAN
NO.TEL: 06-7631241/EXT 1115 FAKS:06-7645426

MELAKA
Mahkamah Syariah Negeri Melaka
Kompleks Mahkamah Syariah
Jalan Ayer Keroh Lama
75450 Hang Tuah Jaya, MELAKA
NO.TEL:06-333 3333(CENTRE)/06-233 2055 NO.FAKS: 06-2313913

JOHOR
Jabatan Kehakiman Syariah Johor
Bangunan Mahkamah Syariah Negeri Johor
Lot 259 Jalan Abu Bakar
80100 Johor Bahru , JOHOR
NO.TEL: 07-2199000/EXT 9055 NO.FAKS: 07-2213133

PAHANG
Jabatan Kehakiman Syariah Negeri Pahang
Mahkamah Syariah Kuantan, Jalan Masjid
25000 Johor Kuantan, PAHANG
NO.TEL: 09-5177966 NO.FAKS: 09-5134805

KELANTAN
Jabatan Kehakiman Syariah Negeri Kelantan
Tingkat 1, Kompleks Balai Islam Lundang
15200 Kota Bharu, KELANTAN
NO.TEL : 09-7483857/09-7476011 (BSK) NO.FAKS : 09-7430476

TERENGGANU
Jabatan Kehakiman Syariah Negeri Terengganu
Bangunan Mahkamah Syariah Terengganu
Aras 4 & 5, Jalan Sultan Mohamed
21100 Kuala Terengganu, TERENGGANU
NO.TEL: 09-6232323 NO.FAKS: 09-6241510

PERAK
Jabatan Kehakiman Syariah Negeri Perak
Aras G Mahkamah Syariah Negeri Perak
Jalan Pari Off Jalan Tun Abdul Razak
30100 Ipoh, PERAK
NO.TEL: 05-5018400/EXT 461 NO.FAKS: 05-5018542

PULAU PINANG
Mahkamah Rendah Syariah Seberang Perai Utara
Jln Bertam 1, Kepala Batas
13200 Seberang Perai Utara, PULAU PINANG
NO.TEL: 04-5753842/04-5753385 NO.FAKS: 04-5753604

KEDAH
Jabatan Kehakiman Syariah Negeri. Kedah
Aras 2, Bangunan Mahkamah Syariah
Pusat Pentadbiran Kerajaan Persekutuan
06550 Bandar Muadzam Shah, KEDAH
NO.TEL: 04-7001487/1484(BSK) NO.FAKS: 04-7001989

PERLIS
Jabatan Kehakiman Syariah Negeri Perlis
Jalan Pegawai
Persiaran Jubli Emas
01000 Kangar, PERLIS
NO.TEL: 04-9774846 NO.FAKS: 04-9775107

SARAWAK
Jabatan Kehakiman Syariah Negeri Sarawak
Tingkat 2, Anjung Kanan
Bangunan Mahkamah Syariah Jalan Satok
93400 Kuching, SARAWAK
NO.TEL: 082-429810/230379(BSK) NO.FAKS: 082-244576

SABAH
Jabatan Kehakiman Syariah Negeri Sabah
Tingkat 2, Blok A & B, Wisma MUIS
Beg Berkunci 130
88739 Kota Kinabalu, SABAH
NO.TEL: 088-253579 NO.FAKS: 088-263475
#UTK SEMENTARA WAKTU : 019-587 0313